

Unité départementale d'Ille et Vilaine
10 rue Maurice Fabre
35065 RENNES
ud35.dreal-bretagne@developpement-durable.gouv.fr

Rennes, le 08 décembre 2025

Rapport de l'inspection des installations classées

Visite d'inspection du 23/10/2025

Contexte et constats

publié sur 

SAS ASO NUTRITION

19, rue de la Motte
35770 Vern-sur-Seiche

Références : UD35/2025-464

Code AIOT : 0005517579

1) Contexte

Le présent rapport rend compte de l'inspection réalisée le 23/10/2025 dans l'établissement SAS ASO NUTRITION implanté 19, rue de la Motte 35770 Vern-sur-Seiche.

Les informations relatives à l'établissement sont les suivantes :

- SAS ASO NUTRITION
- 19, rue de la Motte 35770 Vern-sur-Seiche
- Code AIOT : 0005517579 Installation : Avec Titre ☒ Sans Titre ☐
- Régime : A
- Statut Seveso : NON SEVESO
- IED : IED

Etablissement spécialisé dans la fabrication d'aliments pour animaux.

2) Constats :

2-1) Introduction

Le respect de la réglementation relative aux installations classées pour la protection de l'environnement relève de la responsabilité de l'exploitant. Le contrôle des prescriptions réalisé ne se veut pas exhaustif, mais centré sur les principaux enjeux recensés et à ce titre, ne constitue pas un examen de conformité de l'administration à l'ensemble des dispositions qui sont applicables à l'exploitant. Les constats relevés par l'inspection des installations classées portent sur les installations dans leur état au moment du contrôle.

A chaque point de contrôle est associée une fiche de constat qui comprend notamment les informations suivantes :

- le nom donné au point de contrôle;
- la référence réglementaire de la prescription contrôlée ;
- si le point de contrôle est la suite d'un contrôle antérieur, les suites retenues lors de la précédente visite ;
- la prescription contrôlée ;
- la prescription contrôlée ;
- à l'issue du contrôle :
 - le constat établi par l'inspection des installations classées ;
 - les observations éventuelles ;
 - le type de suites proposées (voir ci-dessous) ;
 - le cas échéant la proposition de suites de l'inspection des installations classées à Monsieur le Préfet; il peut par exemple s'agir d'une lettre de suite préfectorale, d'une mise en demeure, d'une sanction, d'une levée de suspension, ...;

Il existe trois types de suites :

- « Faits sans suite administrative »;
- « Faits avec suite administrative » : les non-conformités relevées conduisent à proposer à Monsieur le Préfet des suites graduées et proportionnées avec :
 - soit la demande de justificatifs et/ou d'actions correctives à l'exploitant (afin de se conformer à la prescription);
 - soit conformément aux articles L. 171-7 et L. 171-8 du code de l'environnement des suites (mise en demeure) ou des sanctions administratives;
- « Faits conduisant à une prescription inadaptée ou obsolète » : dans ce cas, une analyse approfondie sera menée a posteriori du contrôle puis éventuellement une modification de la rédaction de la prescription par voie d'arrêté préfectoral pourra être proposée.

2-2) Bilan des constats hors points de contrôle

Les fiches de constats disponibles en partie 2-4 fournissent les informations de façon exhaustive pour chaque point de contrôle. Leur synthèse est la suivante :

Les fiches de constats suivantes font l'objet d'une proposition de suites administratives :

N°	Point de contrôle	Référence réglementaire	Proposition de suites de l'Inspection des installations classées à l'issue de la présente inspection (1)	Proposition de délais
1	Mise à jour du dossier	Arrêté Préfectoral du 25/03/1989, article 2-I	Demande de justificatif à l'exploitant	3 Mois
2	Rejets poussières	Arrêté Ministériel du 27/02/2020, article Annex I art	Demande de justificatif à l'exploitant	2 Mois
3	Nettoyage des locaux	Arrêté Préfectoral du 25/03/1989, article 4.3	Demande de justificatif à l'exploitant	1 Mois

(1) s'applique à compter de la date de la notification de l'acte ou de la date de la lettre de suite préfectorale

2-3) Ce qu'il faut retenir des fiches de constats :

L'exploitant doit procéder au nettoyage de ses installations en particulier la zone du convoyeur sous la fosse de réception, la zone du convoyeur de retour ainsi que l'espace au dessus des cellules qui sont empoussiérés.

2-4) Fiches de constats

N° 1 : Mise à jour du dossier

Référence réglementaire : Arrêté Préfectoral du 25/03/1989, article 2-I		
Thème(s) : Situation administrative Mise à jour du dossier		
Prescription contrôlée : Toute transformation dans l'état des lieux, toute modification des installations ou de leur mode d'utilisation devront être portées à la connaissance du Préfet avant leur réalisation avec tous les éléments d'appréciation.		
Constats : L'exploitant a commencé les travaux pour installer un système de microdosing au sein de son installation de préparation d'aliment pour le bétail. Cette modification de l'installation n'a pas été portée à la connaissance du Préfet.		
Demande à formuler à l'exploitant à la suite du constat : L'exploitant doit transmettre un porter à connaissance intégrant les modifications qu'il a réalisé dans l'installation.		
Respect de la prescription : 		
Type de suites proposées : Avec suites		
Proposition de suites : Demande de justificatif à l'exploitant		
Proposition de délais : 3 Mois		

N° 2 : Rejets poussières

Référence réglementaire : Arrêté Ministériel du 27/02/2020, article Annex I art				
Thème(s) :Risques chroniques rejet poussières				
Prescription contrôlée : Les émissions dans l'air respectent les VLE et sont surveillées aux fréquences suivantes.				
Paramètre	Secteur d'activité	Procédé spécifique	VLE en mg/Nm³	Fréquence de surveillance
Poussières	Broyage et refroidissement des granulés dans la fabrication des aliments composés pour animaux	Broyage	Unités nouvelles : 5 Unités existantes : 10	Une fois par an
		Refroidissement de granulés	de 20	
Constats : L'exploitant a signalé avoir réalisé ces analyses de rejets pour l'année 2024 mais pas pour l'année 2025.				
Demande à formuler à l'exploitant à la suite du constat : L'exploitant devra transmettre le résultats des analyses pour l'année 2024 ainsi que la date de programmation pour l'année 2025 et les résultats correspondants.				
Respect de la prescription : 				
Type de suites proposées : Avec suites				
Proposition de suites : Demande de justificatif à l'exploitant				
Proposition de délais : 2 Mois				

N° 3 : Nettoyage des locaux

Référence réglementaire : Arrêté Préfectoral du 25/03/1989, article 4.3

Thème(s) : Risques accidentels poussières

Prescription contrôlée :

Tous les locaux seront débarrassés des poussières recouvrant le sol, les parois, les machines. La fréquence des nettoyages sera fixée sous la responsabilité de l'exploitant.

Le nettoyage devra faire l'objet de consignes particulières.

Dans le cas où le nettoyage serait fait à l'aide d'aspirateurs, le matériel utilisé devra présenter toutes les caractéristiques de sécurité nécessaires à un fonctionnement en atmosphère explosive.

Constats :

L'inspecteur a constaté que le couloir du convoyeur situé sous la fosse de réception, ainsi que le couloir du convoyeur de retour (entre les silos et la zone de fabrication) et l'espace au-dessus des cellules étaient empoussiérés. Suite à la demande de l'inspection, l'exploitant a transmis des photos permettant de s'assurer que les différentes zones ont été nettoyées.

Demande à formuler à l'exploitant à la suite du constat :

L'exploitant doit nettoyer le couloir du convoyeur situé sous la fosse de réception, ainsi que le couloir du convoyeur de retour (entre les silos et la zone de fabrication) et l'espace au-dessus des cellules.

Justificatifs fournis par l'exploitant le 3 novembre 2025 à la suite de l'inspection du 23 octobre :

L'exploitant a transmis les photos des zones qui ont été nettoyées (couloir de convoyeur sous la fosse de réception, le couloir du convoyeur de retour et l'espace au-dessus des cellules). L'exploitant devra préciser les dispositions qu'il mettra en œuvre pour que la situation constatée par les inspecteurs ne se renouvelle pas à l'avenir



Espace au-dessus des cellules

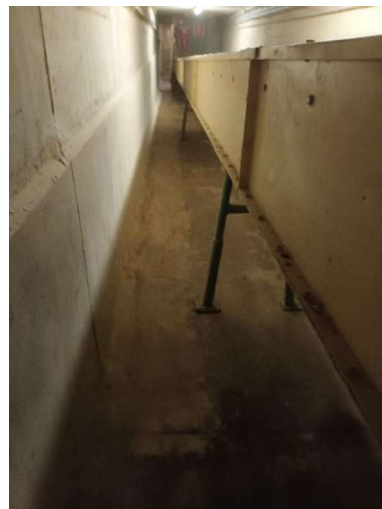

Couloir convoyeur retour



Couloir convoyeur retour

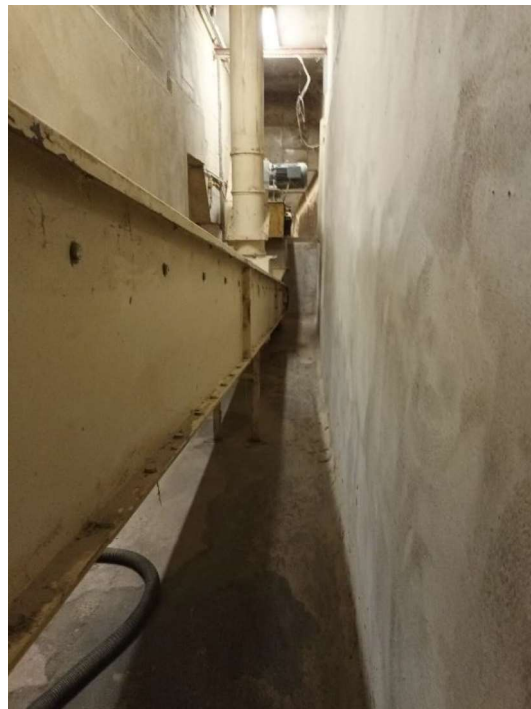

Couloir convoyeur sous fosse de réception

Respect de la prescription :



Type de suites proposées : Avec suites

Proposition de suites : Demande de justificatif à l'exploitant

Proposition de délais : 1 Mois